



Balance económico de la gestión del bosque

Objetivo : El objetivo de la actividad es que los alumnos conozcan sectores que están relacionados con la gestión forestal y que aprendan a hacer un balance económico.

Materiales : Los alumnos trabajarán en grupos. Se le proporcionará una tarjeta a cada grupo correspondiente a uno de los sectores implicados en la gestión del bosque con la información del importe que se les debe pagar o que deben pagar por realizar su actividad. Disponen de una hoja de actividad con una tabla donde el grupo de los propietarios forestales, con ayuda del profesor, tendrá que rellenar los importes para hacer el balance.

Antes de empezar la actividad, el profesor tendrá que imprimir y recortar las tarjetas de cada grupo que hay al final de este documento.

Desarrollo : Se divide a los alumnos en 9 grupos, que representarán a los propietarios forestales y a los sectores implicados en la gestión del monte:

- Maderistas y leñadores: +15.000 €
- Ganaderos: +2.000 €
- Guardas forestales: -1.000 €
- Cazadores: +3.000 €
- Excursionistas: +300 €
- Trabajadores en arreglo de caminos: -3.000 €
- Trabajadores en repoblaciones forestales: -5.000 €
- Recolectores de setas: +500 €

Cada grupo tendrá su tarjeta identificativa con la indicación de si tienen que pagar o ganar dinero y la cantidad. Los distintos grupos tendrán que ir poniendo en común qué hacen, si lo que hacen es pagar por un servicio o un producto, o cobrar por un trabajo y cuál es el importe. El grupo de los propietarios forestales tendrán que ir haciendo las sumas y restas hasta conseguir el resultado final del balance.



La gestión forestal sostenible

¿ Qué es la planificación forestal ?

Una parte importante de la planificación forestal es el resultado entre lo que tenemos que pagar y lo que ganamos en la gestión del monte. Para cumplir los criterios de sostenibilidad, que incluye la sostenibilidad económica, no debería ser negativo.

¡¡Vamos a calcular el resultado!!

BALANCE	CÚANTO GANAMOS	CUÁNTO PAGAMOS
POR VENDER LA MADERA DEL BOSQUE		
PORQUE EL GANADO USE LOS PASTOS		
EL TRABAJO DEL GUARDA FORESTAL		
PORQUE NOS ARREGLEN LOS CAMINOS DEL MONTE		
POR LAS SETAS QUE SE LLEVAN DEL BOSQUE		
PORQUE LOS CAZADORES CACEN EN EL MONTE		
PORQUE LOS EXCURSIONISTAS PUEDAN ACAMPAR EN EL BOSQUE		
PARA QUE VUELVAN A PLANTAR DONDE HEMOS CORTADO LOS ÁRBOLES		
TOTAL		
BALANCE		



La gestión forestal sostenible
¿ Qué es la planificación forestal ?

Solución para el profesor :

BALANCE	CUÁNTO GANAMOS	CUÁNTO PAGAMOS
POR VENDER LA MADERA DEL BOSQUE	15.000	
PORQUE EL GANADO USE LOS PASTOS	2.000	
EL TRABAJO DEL GUARDA FORESTAL		1.000
PORQUE NOS ARREGLEN LOS CAMINOS DEL MONTE		3.000
POR LAS SETAS QUE SE LLEVAN DEL BOSQUE	500	
PORQUE LOS CAZADORES CACEN EN EL MONTE	3.000	
PORQUE LOS EXCURSIONISTAS PUEDAN ACAMPAR EN EL BOSQUE	300	
PARA QUE VUELVAN A PLANTAR DONDE HEMOS CORTADO LOS ÁRBOLES		5.000
TOTAL	20.800	9.000
BALANCE	+ 11.800	



La gestión forestal sostenible ¿ Qué es la planificación forestal ?

MADERISTAS Y LEÑADORES



Somos los que vamos a aprovechar la madera del bosque y por esa madera vamos a pagar 15.000 €

GANADEROS Y GANADERAS



Somos los ganaderos y ganaderas, nuestro ganado se alimenta del pasto de vuestro monte, por ese pasto vamos a pagar 2.000 €

PROPIETARIOS Y PROPIETARIAS FORESTALES

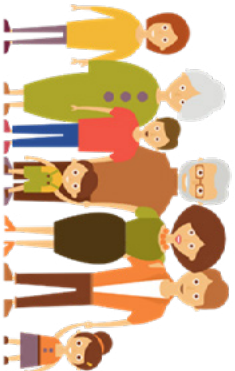

Somos los propietarios forestales y vamos a hacer las cuentas de la gestión de nuestro monte

CAZADORES Y CAZADORAS



Somos cazadores y cazadoras y por poder cazar en vuestro monte os pagaremos 3.000€



La gestión forestal sostenible ¿ Qué es la planificación forestal ?

RECOLECTORES Y RECOLECTORAS DE SETAS



Lo que más nos gusta
es ir a coger setas. Por ir
a coger setas a vuestro
monte os pagaremos
500€

GUARDAS FORESTALES



Somos guardas forestales
que trabajamos en la
vigilancia y protección del
bosque.
Por nuestro trabajo nos
tendrán que pagar 1.000€

EXCURSIONISTAS



Nos gusta ir de excursión
al monte.
Para poder acampar en
vuestro monte os pagare-
mos 300€

TRABAJADORES Y TRABAJADORAS EN PLANTACIONES FORESTALES



Nosotros trabajamos
plantando árboles allí
donde los han cortado.
Por nuestro trabajo nos
tendrán que pagar 5.000€



La gestión forestal sostenible

¿ Qué es la planificación forestal ?

CONSTRUCCIÓN DE CAMINOS



Nosotros trabajamos haciendo y arreglando caminos para que puedas llegar a todos los rincones del monte.

Por nuestro trabajo nos tendrán que pagar 3.000€